Приложение 1к Инструкции о порядке государственного учета, переноса воинских захоронений и захоронений жертв войн, регистрации захоронений иностранных военнослужащих на территории Республики Беларусь и ведения автоматизированных банков данных

РЕСПУБЛИКА БЕЛАРУСЬ

ПАСПОРТ
воинского захоронения
(захоронения жертв войн)

3577

(учетный номер)

1. Место и дата захоронения Могилевская область, Чаусский район, Антоновский сельсовет, д.Петуховка, на краю деревни, 1944 г.

2. Вид захоронения Братская могила

3. Охранная зона (границы захоронения) в пределах границ (ограждения) захоронения

4. Краткое описание захоронения и его состояние установлен обелиск из железобетона и гранитные плиты, состояние хорошее

5. Количество захороненных:

Всего	В том числе по категориям								Из них		Примечание
	военнослужащих		участников сопротивления		военнопленных		жертв войн				
	известных	неизвестных	известных	неизвестных	известных	неизвестных	известных	неизвестных	известных	неизвестных	
401	**401**	0	0	0	0	0	0	0	**401**	0	

6. Персональные сведения о захороненных (прилагаются)

№ п/п	Воинское звание	Фамилия	Собственное имя	Отчество (если таковое имеется)	Дата рождения	Дата гибели или смерти	Место первичного захоронения	Место службы	Место рождения и призыва

7. Кто осуществляет уход за захоронением Отдел образования, спорта и туризма райисполкома

8. Фотоснимок захоронения

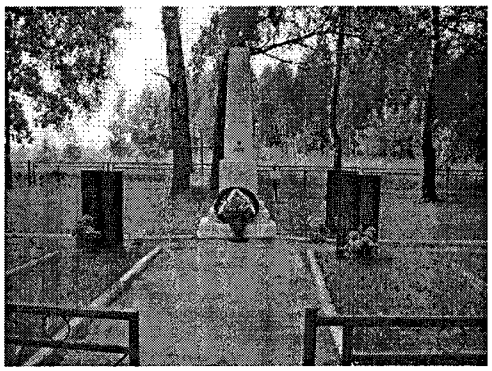

9. Карта расположения

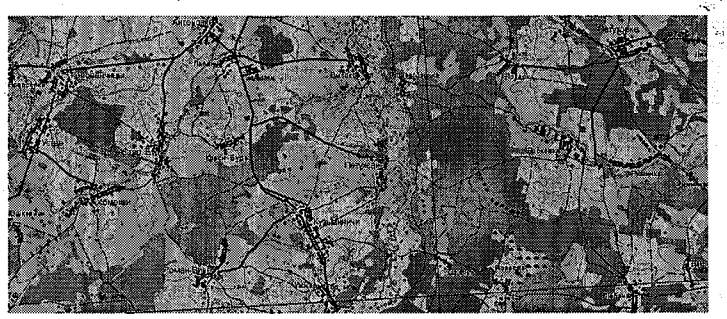

10. Дополнительная информация _____

11. Подписи уполномоченных представителей:

местного исполнительного
и распорядительного органа
базового территориального уровня
М.П.
«01» июня 2017 г.

Председатель Чаусского районного исполнительного комитета
_____ С.А.Дроздовский

военного комиссариата

Военный комиссар Чаусского и Славгородского районов
_____ В.Н.Гуринович

м.п.
«01» июня 2017 г.

6. Персональные сведения о захороненных 3577 Петуховка

№ п/п	воинское звание	фамилия	имя	отчество	год рождения	дата гибели	место захоронения	место рождения и призыва
1	Рядовой	АБДУРАЗАКОВ	ГАФИР		1905	1943		
2	Рядовой	АБЕЛОВ	МАГЗАН			1943		
3	Мл.лейтенант	АБРАШКИН	ВИКТОР	НИКОЛАЕВИЧ	1912	1943		
4	Красноармеец	АВААНОВ	ШЕРИМИ		1924	Dec-43		
5	Красноармеец	АБРОСИМОВ	АЛЕКСЕЙ	ФЕДОРОВИЧ				
6	Рядовой	АВГАНОВ				1943		
7	Рядовой	АЗИН	ФЕДОР	ПАВЛОВИЧ		1944		
8	Красноармеец	АЛБАЕВ	ИМАНГАЗЫ		1925	1/31/1944		
9	Рядовой	АЛЕКСАНДРОВ	ПЕТР	АНДРЕЕВИЧ	1898	1944		
10	Рядовой	АЛЕКСАНДРОВ	ПЕТР	СЕРГЕЕВИЧ	1895	1944		
11	Звание неизвестно	АЛЕТДИНОВ	ЗИЯ	АЛЕТДИНОВИЧ		1944		
12	Рядовой	АМАНДЖАЛОВ	АРДАБАЙ		1894	6/10/1943		
13	Красноармеец	АМИЕВ	АЛЕКСЕЙ	ВЛАСОВИЧ		1943		
14	Красноармеец	АНДРЕЕНКОВ	ИВАН	НИКОЛАЕВИЧ	1911	4/19/1944		
15	Красноармеец	АНДРЕЯНОВ	АЛКСЕЙ	ЕВДОКИМОВИЧ	1924			
16	Рядовой	АНИКИН	АЛЕКСЕЙ	АЛЕКСЕЕВИЧ		1943		
17	Красноармеец	АНОХИН	ИВАН	СЕРГЕЕВИЧ	1912	10/30/1943		
18	Мл.сержант	АНТОШИН	БОРИС	ПЛАТОНОВИЧ		1943		
19	Ст.лейтенант	АРМЕНАК	АРАКЕЛОВИЧ	ХУБЛОВ		1943		
20	Рядовой	АРСЮХИН	НИКОЛАЙ	ИВАНОВИЧ		1943		
21	Мл.сержант	АРТЕМОВ	ИВАН	ИВАНОВИЧ	1923	3/26/1944		
22	Рядовой	АРУТЮНЯН	САВЕЛИЙ	МАТЕВОСОВИЧ	1917	3/25/1944		
23	Рядовой	АСАКОВ	ШИТАЛИ			1943		
24	Сержант	АСТАФЬЕВ	ФЕДОР	ВАСИЛЬЕВИЧ				
25	Красноармеец	БАБЫЛЕВ	ИВАН	ПЕТРОВИЧ		1943		
26	Ст.лейтенант	БАЙКОВ	БОРИС	КУЗЬМИЧ	1915	1944		
27	Рядовой	БАЙКОВ	ВАСИЛИЙ	ЯКОВЛЕВИЧ		1943		
28	Рядовой	БАЙКОВ	СЕРГЕЙ	МАКСИМОВИЧ		1943		
29	Рядовой	БАЙШИТОВ	РАЙИБУЛА		1912	1943		
30	Звание неизвестно	БАЛАБАНОВ	ПАВЕЛ	ГРИГОРЬЕВИЧ		1944		
31	Красноармеец	БАЛЫКОВ	СТЕПАН	НИКОЛАЕВИЧ	1900	3/10/1943		
32	Рядовой	БАЛЬБАЕВ	АЛБАЙ			1944		
33	Красноармеец	БАРАНОВ	МАРК	ЛЕОНОВИЧ	1894	3/25/1944		
34	Мл.сержант	БАРАНОВ	ЛЕОНИД	ИВАНОВИЧ		1943		
35	Красноармеец	БАРДАЕВ	БОРИС					
36	Красноармеец	БАРКОВСКИЙ	МИХАИЛ	ИВАНОВИЧ		1944		
37	Звание неизвестно	БАУРОВ	АЛЕКСЕЙ	АНДРЕЕВИЧ	1907	1943		
38	Ст.сержант	БАЮМОВ	ПАВЕЛ	АЛЕКСАНДРОВИЧ		1943		
39	Красноармеец	БЕЛКИН	ИОСИФ	МАКСИМОВИЧ		1944		
40	Рядовой	БЕЛОБОРОДОВ	ИВАН	ГРИГОРЬЕВИЧ		None		
41	Красноармеец	БЕЛОВ	КОНСТАНТИН	ФЕДОРОВИЧ		1943		
42	Красноармеец	БЕЛОВ	НИКОЛАЙ	ПАВЛОВИЧ	1922	1944		
43	Красноармеец	БЕЛОУСОВ	ВАСИЛИЙ	ГЕРАСИМОВИЧ				
44	Мл.лейтенант	БЕЛЯВЦЕВ	ВЛАДИМИР	АНДРЕЕВИЧ		1943		
45	Звание неизвестно	БЕНДЕРСКИЙ	СЕМЕН	СЕМЕНОВИЧ		1943		
46	Рядовой	БЕРЕЗАЕВ	ИВАН	МАТВЕЕВИЧ		1943		
47	Сержант	БЕРЕЗНОВ	ВИКТОР	КИРИЛЛОВИЧ		1943		

48	Рядовой	БЕРЕЗОВСКИЙ	ФЕДОР	ИВАНОВИЧ	1904	1944		
49	Рядовой	БЛАГОДАНСКИЙ	ВИКТОР	ЕФИМОВИЧ		1943		
50	Рядовой	БОГДАНЧИКОВ	ИВАН	ПЕТРОВИЧ	1907	1943		
51	Звание неизвестно	БОДАКОВ	ДЕМЬЯН	КУЗЬМИЧ		1943		
52	Рядовой	БОЗЛЕПКИН	ГРИГОРИЙ	ТИМОФЕЕВИЧ		1/3/1944		
53	Красноармеец	БОНДАРЕВ	АЛЕКСАНДР	ИВАНОВИЧ	1901	3/28/1944		
54	Рядовой	БОНДАРЕВ	АЛЕКСАНДР	ИЛЬИЧ		1944		
55	Лейтенант	БОНДАРЕВ	АЛЕКСЕЙ	СЕРГЕЕВИЧ	1913	1944		
56	Звание неизвестно	БОРВИНСКИЙ	ВСЕВОЛОД	КИРИЛЛОВИЧ		1944		
57	Рядовой	БОРЗОВ	ИВАН	МАТВЕЕВИЧ	1922	10/13/1943		
58	Звание неизвестно	БОРОВИКОВ	КОНСТАНТИН	МИТРОФАНОВИЧ		1944		
59	Старшина	БОЧАРОВ	ЛАВРЕНТИЙ	ЛАВРЕНТЕВИЧ	1916	6/10/1943		
60	Красноармеец	БРЕДИХИН	ИВАН	ФИЛИППОВИЧ	1921	1944		
61	Рядовой	БУКРЕЕВ	ИВАН	ВАСИЛЬЕВИЧ	1916	1944		
62	Рядовой	БУЛАВИНЦЕВ	СЕРГЕЙ	БОРИСОВИЧ		1944		
63	Рядовой	БУРАНОВ	ПАНРАДИН		1915	1944		
64	Красноармеец	БУСОВ	АЛЕКСЕЙ	МИХАЙЛОВИЧ		1943		
65	Красноармеец	БУШКОВ	АЛЕКСЕЙ	АЛЕКСЕЕВИЧ	1911	1944		
66	Красноармеец	БУШЛАНОВ	МЕФОДИЙ	МИХАЙЛОВИЧ	1916	5/10/1943		
67	Рядовой	ВАЛИЗБАЕВ	АЛБАЙ			2/26/1944		
68	Рядовой	ВАРАКИН	ИВАН	КУЗЬМИЧ		1943		
69	Ст.лейтенант	ВАРЛАМОВ	ИВАН	НИКОЛАЕВИЧ	1921	1944		
70	Красноармеец	ВАСИЛЬЕВ	АЛЕКСАНДР	ЛАЗАРЕВИЧ	1904	1/16/1944		
71	Ст.сержант	ВЕРТИНСКИЙ	ФЕДОР	АЛЕКСЕЕВИЧ		1943		
72	Красноармеец	ВЕЧЕРЕВ	ГЕОРГИЙ	ИВАНОВИЧ	1920	3/29/1944		
73	Ст.лейтенант	ВИЗЕРСКИЙ	ВЛАДИМИР	ВАСИЛЬЕВИЧ		1944		
74	Красноармеец	ВИНЕРАЛОВ	АЛЕКСАНДР	ДАВЫДОВИЧ		1944		
75	Сержант	ВЫЛЕТАМИН	НИКОЛАЙ	ЕВДОКИМОВИЧ	1920	1944		
76	Красноармеец	ГАВРИЛЕНКО	ТАРАС	ДАВЫДОВИЧ		1943		
77	Рядовой	ГАВРИЛЕНКО	АФАНАСИЙ	КОНДРАТЬЕВИЧ		1943		
78	Рядовой	ГАЙНУЛИН	ЗАКИР	ГАРЕЕВИЧ		1944		
79	Красноармеец	ГЕНЕРАЛОВ	АЛЕКСАНДР	ДАВЫДОВИЧ		1943		
80	Рядовой	ГЕНИЕВСКИЙ	ИВАН	ИВАНОВИЧ				
81	Звание неизвестно	ГЕРАСИМЕНКО	ФЕДОР	СТЕПАНОВИЧ	1917	1944		
82	Рядовой	ГЕРАСИМЧУК	ВАСИЛИЙ	ИЛЬИЧ		1944		
83	Красноармеец	ГЕРАСЬКИН	ПЕТР	ФЕДОРОВИЧ		1944		
84	Рядовой	ГИРИЧЕВ	ФЕДОР	ВАСИЛЬЕВИЧ				
85	Рядовой	ГЛАЗКОВ	НИКОЛАЙ	МИХАЙЛОВИЧ		1944		
86	Старшина	ГЛУХОВ	ПЕТР	ПЕТРОВИЧ				
87	Красноармеец	ГОЛКОВСКИЙ	ГРИГОРИЙ	ДЕМЬЯНОВИЧ		1943		
88	Рядовой	ГОЛОВНЕВ	ЯКОВ	ЗАХАРОВИЧ		1943		
89	Ст.лейтенант	ГОЛЫШКОВ	ПЕТР	АНДРЕЕВИЧ				
90	Рядовой	ГОНЧАР	МАРК	ФЕДОРОВИЧ		1944		
91	Рядовой	ГОРИН	НИКИТА	ТИХОНОВИЧ		1943		
92	Ст.лейтенант	ГОРЬКОВ	МИХАИЛ	АЛЕКСАНДРОВИЧ		1944		
93	Красноармеец	ГРИНЕВИЧ	ЛЕОНИД	ВАСИЛЬЕВИЧ		1943		
94	Красноармеец	ГРИХИН	ГРИГОРИЙ	ВАСИЛЬЕВИЧ				
95	Красноармеец	ГРИЦКО	ВАСИЛИЙ	ЯКОВЛЕВИЧ		1943		
96	Красноармеец	ГРОМОВ	ИВАН	ВАСИЛЬЕВИЧ		1943		
97	Рядовой	ГРОМЫКО	ЛЕОНТИЙ	ГРИГОРЬЕВИЧ		1944		
98	Рядовой	ГУРЕНКОВ	АЛЕКСАНДР	СЕРГЕЕВИЧ		1944		
99	Рядовой	ГУРИН	НИКОЛАЙ	ПАВЛОВИЧ		1944		
100	Красноармеец	ГУСАРЕВ	ПЕТР	ИВАНОВИЧ		1943		

101	Мл.лейтенант	ГУЩИН	НИКОЛАЙ	МИХАЙЛОВИЧ	1918	1944		
102	Красноармеец	ДАНИЛЕНКО	ФОМА	ПАВЛОВИЧ				
103	Рядовой	ДАНИЛЕНКО	ПАВЕЛ	ТРОФИМОВИЧ		1943		
104	Рядовой	ДАНИЛЕНКО	ГРИГОРИЙ	АРТЕМОВИЧ		1943		
105	Ст.сержант	ДАНИЛИН	ПЕТР	ТИМОФЕЕВИЧ	1924	1944		
106	Рядовой	ДЕВЯТЛЯРОВ	ПЕТР	АЛЕКСЕЕВИЧ		1943		
107	Звание неизвестно	ДЕМЕНКОВ	НИКОЛАЙ	АНТОНОВИЧ		1943		
108	Рядовой	ДЕМИН	ГРИГОРИЙ	АЛЕКСЕЕВИЧ	1901			
109	Сержант	ДЕНГАЛЕВ	ТИХОН	СТЕПАНОВИЧ		1944		
110	Рядовой	ДЕНГАЛЕВ	НАУМ	ЕФИМОВИЧ		1944		
111	Ст.лейтенант	ДОЛОТОВ	АЛЕКСЕЙ	НИКИТОВИЧ		1944		
112	Красноармеец	ДОМРАЧЕВ	ВИКТОР	ФЕДОРОВИЧ	1924	1944		
113	Сержант	ДРЕМИН	СТАНИСЛАВ	ВАСИЛЬЕВИЧ	1924	1943		
114	Красноармеец	ДЯДЕНЬКИН	МИТРОФАН	ГАВРИЛОВИЧ		1943		
115	Рядовой	ЕВТИХЕЕВ	АНДРЕЙ	НЕСТЕРОВИЧ	1894	1943		
116	Рядовой	ЕВТИХОВ	АНДРЕЙ	НЕСТЕРОВИЧ		1943		
117	Звание неизвестно	ЕМЕЛЬЯНОВ	АЛЕКСЕЙ	ЕМЕЛЬЯНОВИЧ	1924	1943		
118	Рядовой	ЕРШОВ	АЛЕКСЕЙ	ИЛЬИЧ		1943		
119	Красноармеец	ЕФРЕМОВ	ИВАН	ЕФИМОВИЧ		1943		
120	Сержант	ЖИРНОВ	МИХАИЛ	ФИЛИППОВИЧ		1944		
121	Рядовой	ЖИХАРЕВ	ПЕТР	ЕГОРОВИЧ	1899	4/1/1944		
122	Красноармеец	ЖУРАВЛЕВ	ИВАН	ПЕТРОВИЧ	1916	1943		
123	Мл.лейтенант	ЖУРБА	ПАВЕЛ	ГОРДЕЕВИЧ				
124	Рядовой	ЗАВАРЗИН	АЛЕКСАНДР	НИКОЛАЕВИЧ		1944		
125	Красноармеец	ЗАВЬЯНОВ	ПЕТР	АНДРЕЕВИЧ		1943		
126	Красноармеец	ЗАРУБИН	АЛЕКСАНДР	ПЕТРОВИЧ		1944		
127	Звание неизвестно	ЗВОНЦОВ	ЯКОВ	ПРОХОРОВИЧ		1944		
128	Старшина	ЗЕЛЕНСКИЙ	ИВАН	МОИСЕЕВИЧ		1943		
129	Мл.сержант	ЗИМОВСКИЙ	АНАТОЛИЙ	АНДРЕЕВИЧ		1944		
130	Рядовой	ЗУЛЬЯРОВ	МУРТЫЗ		1925	2/26/1944		
131	Звание неизвестно	ИВЛЕВ	ИВАН	ИЛЬИЧ	1918	1944		
132	Красноармеец	ИЗАТУЛАЕВ	ХАКМАТ			1944		
133	Сержант	ИЗЛЕГОЩИН	ИВАН	ФИЛИППОВИЧ				
134	Рядовой	ИЛЬИН	ИВАН	ФИЛИППОВИЧ		1943		
135	Рядовой	ИЛЬИН	ГРИГОРИЙ	ПРОКОФЬЕВИЧ		1943		
136	Рядовой	ИОНОВ	ПЕТР	ФИЛИППОВИЧ	1923	12/13/1943		
137	Рядовой	ИСМОНОВ	ГУЛАМНАТ			1943		
138	Рядовой	КАДЫРОВ	ХУДАЙКУЛ			1944		
139	Мл.лейтенант	КАЗАКОВ	ВИКТОР	ПЕТРОВИЧ		1943		
140	Рядовой	КАЗАКОВ	ФЕДОР	СЕМЕНОВИЧ		1943		
141	Красноармеец	КАЗАНЦЕВ	МИХАИЛ	ФЕДОРОВИЧ		1943		
142	Рядовой	КАЗЕКА	НИКОН	ОСИПОВИЧ		1943		
143	Красноармеец	КАМИНСКИЙ	ВИКТОР	ЕФИМОВИЧ	1920	1/12/1943		
144	Рядовой	КАМНИН	ИВАН	СЕМЕНОВИЧ	1909	1944		
145	Красноармеец	КАПУСТИН	АЛЕКСАНДР	ПАВЛОВИЧ		1943		
146	Красноармеец	КАРАБАНОВ	ВЛАДИМИР	ВАСИЛЬЕВИЧ				
147	Звание неизвестно	КАРИМОВ	ШАМЦЕВ			1944		
148	Рядовой	КАСИМОВ	АХМАДЖАК			1943		
149	Рядовой	КАСЬЯНОВ	ФАДЕЙ	ЕЛИСЕЕВИЧ		1943		
150	Красноармеец	КАШУРНИКОВ	ГЕОРГИЙ	МИХАЙЛОВИЧ		1944		
151	Рядовой	КИВА	ИВАН	МИХАЙЛОВИЧ		1944		
152	Звание неизвестно	КИРСАНОВ	АЛЕКСЕЙ	ИВАНОВИЧ		1944		
153	Красноармеец	КИЦИС	МОЙШЕ	ГУТМАНОВИЧ		1943		

154	Красноармеец	КЛИМОВ	НИКОЛАЙ	ГРИГОРЬЕВИЧ	1918			
155	Рядовой	КОВАЛЕВ	НИКОЛАЙ	АКИМОВИЧ	1922	3/3/1944		
156	Красноармеец	КОВАЛЕВ	АКИМ	АНИСИМОВИЧ		1943		
157	Красноармеец	КОВЕНКОВ	ИВАН	АЛЕКСЕЕВИЧ		1943		
158	Красноармеец	КОВЕНЬКИН	АЛЕКСЕЙ	ФИЛИППОВИЧ		1943		
159	Сержант	КОЗЛОВ	ВИКТОР	СЕРГЕЕВИЧ		5/12/1943		
160	Красноармеец	КОЗЛОВ	МАКАР	ФИЛИППОВИЧ		1943		
161	Красноармеец	КОЛОНИЦКИЙ	ФЕДОР	ЯКОВЛЕВИЧ		1944		
162	Красноармеец	КОЛСЕНИКОВ	ВИКТОР	ВАСИЛЬЕВИЧ	1924	1943		
163	Рядовой	КОЛТУНОВ	ИОН	АФАНАСЬЕВИЧ		1943		
164	Рядовой	КОМАРОВ	ДАНИИЛ	ИВАНОВИЧ		1944		
165	Рядовой	КОНЕЦКИЙ	СЕРГЕЙ	ИВАНОВИЧ		1943		
166	Красноармеец	КОНОВАЛОВ	ЯКОВ	ЛАВРЕНТЬЕВИЧ	1902	12/31/1943		
167	Красноармеец	КОНОНОВ	ГРИГОРИЙ	АЛЕКСЕЕВИЧ		1944		
168	Рядовой	КОРА	МУРАД	ОГЛЫ		1943		
169	Мл.сержант	КОРНИЛОВ	ГЕОРГИЙ	СЕРГЕЕВИЧ		1944		
170	Рядовой	КОРОЛЕВ	ДМИТРИЙ	ИВАНОВИЧ		1944		
171	Ст.сержант	КОРСАКОВ	АЛЕКСАНДР	ИВАНОВИЧ	1923	5/7/1944		
172	Красноармеец	КОРТИКОВ	АЛЕКСАНДР	ДМИТРИЕВИЧ	1898	1943		
173	Рядовой	КОСТЕНКО	ПЕТР	НИКИФОРОВИЧ	1920	1943		
174	Рядовой	КОСТИН	АНДРЕЙ	ВАСИЛЬЕВИЧ		4/1/1944		
175	Красноармеец	КОСТРОВ	ИГНАТ	СЕРГЕЕВИЧ		1943		
176	Рядовой	КОТИН	АНДРЕЙ	ВАСИЛЬЕВИЧ		1944		
177	Красноармеец	КОТОВ	ВАСИЛИЙ	ЛУКЬЯНОВИЧ				
178	Красноармеец	КРЕСОВ	ЕВГЕНИЙ	ФЕДОРОВИЧ		10/23/1943		
179	Красноармеец	КРИВЦОВ	СТЕПАН	МАКСИМОВИЧ	1913	1943		
180	Красноармеец	КРУШНИН	СЕРГЕЙ	АНДРЕЕВИЧ		1944		
181	Мл.сержант	КРЫНКИН	ПАВЕЛ	АЛЕКСАНДРОВИЧ	1911			
182	Красноармеец	КУЗНЕЦОВ	АЛЕКСЕЙ	СЕМЕНОВИЧ		1943		
183	Рядовой	КУЗНЕЦОВ	ГЕННАДИЙ	ДАНИЛОВИЧ		1944		
184	Рядовой	КУЗНЕЦОВ	АЛЕКСАНДР	СТЕПАНОВИЧ				
185	Рядовой	КУЗЯКИН	МИХАИЛ	ЯКОВЛЕВИЧ		1944		
186	Рядовой	КУЛЕШОВ	ВАСИЛИЙ	ТАРАСОВИЧ		1944		
187	Рядовой	КУПРИКОВ	НИКОЛАЙ	АНДРЕЕВИЧ		1943		
188	Сержант	ЛАЗАРЕВ	АЛЕКСАНДР	ИВАНОВИЧ		1943		
189	Рядовой	ЛАПШИН	БОРИС	АЛЕКСЕЕВИЧ	1892	1944		
190	Рядовой	ЛАХМАНОВ	АРСЕНТИЙ	НИКОЛАЕВИЧ		1943		
191	Красноармеец	ЛЕПУНОВ	ЕГОР	ИВАНОВИЧ		1943		
192	Мл.сержант	ЛОБАНОВ	ВАСИЛИЙ	МАКСИМОВИЧ	1920	2/7/1944		
193	Сержант	ЛОГУНОВ	НИКОЛАЙ	ВАСИЛЬЕВИЧ				
194	Красноармеец	ЛУКАШЕВ	ВАСИЛИЙ	САМОЙЛОВИЧ		1943		
195	Сержант	ЛУППО	ЛЕОНИД	МИХАЙЛОВИЧ		1943		
196	Рядовой	ЛУТЧЕНКОВ	МИХАИЛ	НИКИТОВИЧ		1943		
197	Рядовой	ЛЫСЕНКО	ВАСИЛИЙ	МЕФОДЬЕВИЧ		1943		
198	Рядовой	ЛЫСИКОВ	ВАСИЛИЙ	ИВАНОВИЧ		1944		
199	Рядовой	ЛЮТОВИЧ	ВЛАДИМИР	СТЕПАНОВИЧ		1943		
200	Рядовой	МАГОМЕДОВ	МАДЖИД			1943		
201	Рядовой	МАДРЕИМОВ	АБДУКАДЫР		1924	5/26/1944		
202	Рядовой	МАЗЫКИН	ЗАХАР	АНДРЕЕВИЧ				
203	Красноармеец	МАКАРЕНКО	ДЕНИС	ТАРАСОВИЧ				
204	Ст.сержант	МАКАРОВ	НИКОЛАЙ	ПАВЛОВИЧ		1943		
205	Сержант	МАКСИМКИН	НИКОЛАЙ	ИВАНОВИЧ		1944		
206	Рядовой	МАЛАШНИКОВ	МИХАИЛ	СЕРГЕЕВИЧ		1944		

207	Звание неизвестно	МАЛИНОВСКИЙ	ИОСИФ	ИОСИФОВИЧ	1924	1944		
208	Рядовой	МАЛУХИН	НИКОЛАЙ	АЛЕКСЕЕВИЧ	1899	1943		
209	Рядовой	МАЛЫШКИН	ПАВЕЛ	ПЕТРОВИЧ		1943		
210	Красноармеец	МАМАЙЧУК	АНДРЕЙ	ИВАНОВИЧ		1943		
211	Рядовой	МАМЕНОВ	МАМАДЖАН			1943		
212	Сержант	МАМОНТОВ	АЛЕКСАНДР	ИВАНОВИЧ				
213	Рядовой	МАНУХИН	КИРИЛЛ	КИРСАНОВИЧ		1943		
214	Звание неизвестно	МАНЫШЕВ	МАКСИМ	АРХИПОВИЧ		1943		
215	Мл.лейтенант	МАРКИН	АЛЕКСЕЙ	СЕМЕНОВИЧ				
216	Ст.лейтенант	МАРТЫНЕНКО	СЕМЕН	ЕФИМОВИЧ		1944		
217	Рядовой	МАРТЬЯНОВ	НИКОЛАЙ	МАРТЬЯНОВИЧ		1943		
218	Красноармеец	МАРЧЕНКО	ИВАН	АНДРЕЕВИЧ		1944		
219	Красноармеец	МАСЛОВ	АЛЕКСЕЙ	ФЕДОРОВИЧ		1943		
220	Рядовой	МАСЛОВ	НИКОЛАЙ	НИКОЛАЕВИЧ	1905	1943		
221	Рядовой	МАСЯЧИН	НИКОЛАЙ	ВАСИЛЬЕВИЧ	1901	1943		
222	Красноармеец	МАХНЕВ	ЯКОВ	ИВАНОВИЧ				
223	Рядовой	МАХОВИКОВ	ИВАН	НИКИТОВИЧ		1944		
224	Звание неизвестно	МАХОВЦОВ	НИКОЛАЙ	ГРИГОРЬЕВИЧ		1944		
225	Рядовой	МАЦКЕВИЧ	ГАВРИИЛ	ПЕТРОВИЧ		1943		
226	Рядовой	МЕЖИБАЕВ	МИРДОЯН			1944		
227	Рядовой	МЕНИКБАЕВ	МИРДОЯН			1944		
228	Мл.сержант	МЕХАНОВ	ПЕТР	ЯКОВЛЕВИЧ	1914	1943		
229	Красноармеец	МИГАЧЕВ	АЛЕКСЕЙ	ВАСИЛЬЕВИЧ		5/29/1944		
230	Рядовой	МИЗЕРНЫЙ	ПАВЕЛ	ЛУКИЧ		1944		
231	Рядовой	МИТРАКОВ	ПАВЕЛ	КУЗЬМИЧ		1943		
232	Красноармеец	МИХАЛЕНКОВ	АЛЕКСЕЙ	АНТОНОВИЧ		1944		
233	Ефрейтор	МИШИН	ДМИТРИЙ	ВАСИЛЬЕВИЧ		1943		
234	Рядовой	МОЛОЖАВСКИЙ	НИКОЛАЙ	НИКИТОВИЧ		1943		
235	Красноармеец	МОЛЧАНОВ	ВЛАДИМИР	ИЛЬИЧ	1899	1943		
236	Красноармеец	МОРГАЧЕВ	ПАВЕЛ	ПАЛАДЬЕВИЧ		1943		
237	Сержант	МОРОЗОВ	ГРИГОРИЙ	АНДРЕЕВИЧ	1925	1943		
238	Красноармеец	МУБАРАКОВ	РАФКЕТ			12/25/1943		
239	Рядовой	МУРАВЬЕВ	АЛЕКСАНДР	АЛЕКСЕЕВИЧ		1943		
240	Красноармеец	МУСАЛИ МОВ (МУРСАЛИМОВ)	ГАЛИТ ГАЛИЙ	ЗАГИДУЛОВИЧ	1917	1943		
241	Красноармеец	МУСТАНКУЛОВ	ТАЖЕМАМАТ			1925		
242	Мл.сержант	МУЧКИН	ИВАН	ИВАНОВИЧ		1943		
243	Рядовой	МУШКИН	МИХАИЛ	ЕВДОКИМОВИЧ	1908			
244	Красноармеец	НАБЕРЕЖНЫЙ	НИКОЛАЙ	ДМИТРИЕВИЧ		4/11/1943		
245	Рядовой	НАЗАРЬИН	ГРИГОРИЙ	ВАСИЛЬЕВИЧ		1944		
246	Красноармеец	НЕДОБЕЖКИН	АНДРЕЙ	ВЛАДИМИРОВИЧ	1904	1/5/1944		
247	Звание неизвестно	НЕЖЕВЕНКО	ЕГОР	МАТВЕЕВИЧ	1925	1944		
248	Красноармеец	НЕЙМАН	ЭДУАРД	ЮГАНОВИЧ	1916	1943		
249	Красноармеец	НЕКРАСОВ	ПЕТР	АЛЕКСЕЕВИЧ		1943		
250	Рядовой	НЕСТЕРОВ	ВЛАДИМИР	НИКОЛАЕВИЧ		1943		
251	Красноармеец	НЕСТЕРОВ	МИХАИЛ	ФЕДОРОВИЧ	1906	5/26/1944		
252	Звание неизвестно	НИЗКИХ	ЯКОВ	ИВАНОВИЧ		1944		
253	Красноармеец	НИКИТИН	АНАТОЛИЙ	ИВАНОВИЧ		1943		
254	Рядовой	НИТАНДРОВ	АЛЕКСЕЙ	ВАСИЛЬЕВИЧ		1943		
255	Звание неизвестно	ОГНЕВ	ВАЛЕНТИН	НИКИТОВИЧ		1943		
256	Мл.лейтенант	ОЛЕЙНИКОВ	АЛЕКСАНДР	СТЕПАНОВИЧ	1924	1943		
257	Рядовой	ОРЛОВ	ИВАН	СЕРГЕЕВИЧ		1944		
258	Лейтенант	ОРЛОВ	АЛЕКСАНДР	АРТЕМЬЕВИЧ		1943		

259	Рядовой	ОРТЕМОВ	ИВАН	ИВАНОВИЧ				
260	Рядовой	ОСИПОВ	ПЕТР	ЕГОРОВИЧ		1944		
261	Красноармеец	ОСТИННИКОВ	ИВАН	ТИХОНОВИЧ	1913	1943		
262	Сержант	ОТНОСОВ	ПОЛИКАРП		1921	1944		
263	Рядовой	ПАВЛИЧЕНКО	НИКОЛАЙ	СЕРГЕЕВИЧ		1944		
264	Рядовой	ПАВЛЮЧЕНКО	ПЕТР	АЛЕКСАНДРОВИЧ		1944		
265	Рядовой	ПАЙЗИМАТОВ	МАЛОМИН			1943		
266	Рядовой	ПАУКОВ	СЕМЕН	ИВАНОВИЧ		1944		
267	Рядовой	ПЕРВУШОВ	ВАСИЛИЙ	МИХАЙЛОВИЧ		1943		
268	Красноармеец	ПЕРШИН	ВЛАДИМИР	ВАСИЛЬЕВИЧ		5/16/1944		
269	Красноармеец	ПЕТРОВ	АНДРЕЙ	ФЕДОРОВИЧ		1943		
270	Рядовой	ПИКУЛЬ	АЛЕКСЕЙ	ПЕТРОВИЧ	1914	1943		
271	Звание неизвестно	ПИМКИН	ГРИГОРИЙ	ВАСИЛЬЕВИЧ	1898	1944		
272	Красноармеец	ПЛАШКОВ	ФРОЛ	ФЕДОРОВИЧ		1943		
273	Звание неизвестно	ПЛЕТНЕВ	КОНСТАНТИН	МАКСИМОВИЧ		1944		
274	Рядовой	ПОБОРЦЕВ	РОМАН	АНДРЕЕВИЧ		1943		
275	Рядовой	ПОГИМАТОВ	ДАУЛАТ			1943		
276	Рядовой	ПОДГОРБУНСКИЙ	АВЕРЬЯН	АГАФОНОВИЧ		1943		
277	Старшина	ПОЛТОРАБОТЬКА	МИХАИЛ	МАКАРОВИЧ		1944		
278	Звание неизвестно	ПОНКРАТОВ	ВАСИЛИЙ	АЛЕКСЕЕВИЧ	1925	1943		
279	Рядовой	ПОСЕВАЛОВ	ИВАН	ПАВЛОВИЧ		1943		
280	Рядовой	ПЯТАК	АЛЕКСЕЙ	ПЕТРОВИЧ		1944		
281	Звание неизвестно	РАБЧУК	ВАСИЛИЙ	ФИЛИППОВИЧ	1917	1944		
282	Рядовой	РАХМЕТОВ	ПАЗЕЛЬ			3/25/1944		
283	Красноармеец	РЯБУШКИН	АЛЕКСЕЙ	ФИЛИППОВИЧ	1906	1/16/1944		
284	Красноармеец	САБОДИРОВ	АЛЕКСАНДР	АРТЬЕМЬЕВИЧ	1922	5/17/1944		
285	Мл.лейтенант	САВИН	ПАВЕЛ	ТРОФИНОВИЧ		1943		
286	Красноармеец	САВИН	ВАСИЛИЙ	МАКСИМОВИЧ		1943		
287	Рядовой	САГИТОВ	МАГОМЕД			1944		
288	Мл.сержант	САЗОНТОВ	СТЕПАН	КСЕНОФОНТОВИЧ		1944		
289	Рядовой	САМСОНОВ	МИХАИЛ	ТИХОНОВИЧ		1944		
290	Рядовой	САНЕБЛИДЗЕ	АЛЕКСАНДР	АМБАКУЛВИЧ		1943		
291	Рядовой	САПРУНОВ	АФАНАСИЙ	ДАНИЛОВИЧ	1925	1944		
292	Рядовой	САТЫВАЛЗИЕВ				2/26/1944		
293	Красноармеец	САФОНОВ	ЕГОР	АЛЕКСАНДРОВИЧ	1897	1943		
294	Рядовой	САФРОНОВ	ПЕТР	СЕМЕНОВИЧ		1943		
295	Рядовой	СЕМЕНОВ	АЛЕКСАНДР	ДМИТРИЕВИЧ		1944		
296	Красноармеец	СИДОРОВ	СЕРГЕЙ	АНДРЕЕВИЧ		1944		
297	Звание неизвестно	СИДОРОВ	ИВАН	ТРОФИМОВИЧ	1904	1944		
298	Лейтенант	СИЛАЕВ	НИКОЛАЙ	ЯКОВЛЕВИЧ		1944		
299	Красноармеец	СИМБИРЕВ	ВЛАДИМИР	ИВАНОВИЧ		1941		
300	Красноармеец	СИНИЦИН	ИВАН	АНДРЕЕВИЧ		1943		
301	Красноармеец	СИХАРУМИДЗЕ	АЛЕКСЕЙ	ШАЛВОВИЧ	1919	1943		
302	Рядовой	СКЛЯРЕНКО	НИКОЛАЙ	ФОКОВИЧ				
303	Красноармеец	СЛАВИНСКИЙ	АРКАДИЙ	ИВАНОВИЧ		1943		
304	Старшина	СМИРНОВ	ИВАН	ВАСИЛЬЕВИЧ		1943		
305	Лейтенант	СМИРНОВ	ИВАН	ИВАНОВИЧ		1943		
306	Рядовой	СОКОЛОВ	ИВАН	ЯКОВЛЕВИЧ		1943		
307	Рядовой	СОКОЛОВ	ЕВГЕНИЙ	ТИМОФЕЕВИЧ		1944		
308	Рядовой	СОКОЛОВ	НИКОЛАЙ	ВАСИЛЬЕВИЧ		1943		
309	Рядовой	СОЛОВЕЙ	ПЕТР	ПЕТРОВИЧ	1924	1944		
310	Мл.лейтенант	СОРОКИН	ИВАН	ИВАНОВИЧ		1943		
311	Красноармеец	СОРОКИН	ЕФИМ	СТЕПАНОВИЧ		1943		

312	Рядовой	СТАБЛЕЦКИЙ	ВАСИЛИЙ	АНТОНОВИЧ		1943		
313	Рядовой	СТАРИЧЕНКОВ	ВАСИЛИЙ	ПАВЛОВИЧ		1944		
314	Рядовой	СТАРИЧКОВ	АЛЕКСЕЙ	ЕВДОКИМОВИЧ	1900	1944		
315	Красноармеец	СТАРОСТЕНКО	ФЕДОР	МИХАЙЛОВИЧ		12/24/1943		
316	Мл.лейтенант	СТЕПАНОВ	ИВАН	НИКОЛАЕВИЧ		1944		
317	Рядовой	СТЕПАНОВ	АЛЕКСЕЙ	АНДРЕЕВИЧ	1902	1944		
318	Красноармеец	СТЕПАНОВ	ТИХОН	АНДРЕЕВИЧ		5/16/1944		
319	Красноармеец	СУДАНОВ	ФЕДОР	АЛЕКСАНДРОВИЧ		1944		
320	Рядовой	СУМИН	ВАСИЛИЙ	ИВАНОВИЧ		1943		
321	Красноармеец	СУСЬКО	ЯКОВ	ВАСИЛЬЕВИЧ		1943		
322	Звание неизвестно	СЫЧЕВ	ИВАН	СТЕПАНОВИЧ	1922	1944		
323	Рядовой	ТАБАГУА	КАЛИСТРАТ	АВКСЕНТЬЕВИЧ	1903	1943		
324	Звание неизвестно	ТАЗИМАРДАНОВ	САБИР		1903	1944		
325	Рядовой	ТАРНЕНМОРДЗЯКОВ	САБИР			3/29/1944		
326	Красноармеец	ТЕКУТЕВ	СТЕПАН	СЕРГЕЕВИЧ	1925			
327	Сержант	ТЕРЕЩЕНКО	СТЕПАН	НИКОЛАЕВИЧ	1913	1943		
328	Красноармеец	ТИХОНОВ	АЛЕКСЕЙ	ВАСИЛЬЕВИЧ		1943		
329	Рядовой	ТКАЧЕВ	ПЕТР	АНТОНОВИЧ	1915	1944		
330	Рядовой	ТКАЧЕНКО	ИЛЬЯ	ИВАНОВИЧ		1943		
331	Красноармеец	ТРОФИМОВ	ИВАН	ДЕНИСОВИЧ	1925	1944		
332	Рядовой	ТУТУЕВ	КАЗЫРБЕК			3/24/1944		
333	Красноармеец	ТУШКО	ИВАН	ФЕДОСЬЕВИЧ		1943		
334	Мл.лейтенант	ТЮРИН	БОРИС	ЕГОРОВИЧ	1905	1943		
335	Звание неизвестно	УСМАНОВ	КИНДАКУЛ		1922	11/28/1943		
336	Рядовой	УМАНОВ				3/26/1944		
337	Рядовой	УШАКОВ	ЕГОР	ГРИГОРЬЕВИЧ		1943		
338	Красноармеец	ФАМОШИН	ВАСИЛИЙ	ПЕТРОВИЧ		1943		
339	Красноармеец	ФАФАНОВ	НИКОЛАЙ	МИХАЙЛОВИЧ		1944		
340	Красноармеец	ФЕДОРЕНКО	АНДРЕЙ	ДМИТРИЕВИЧ		1944		
341	Рядовой	ФЕДОТОВ	ИВАН	НИКОЛАЕВИЧ	1924	1944		
342	Красноармеец	ФИЛАТОВ	ИВАН	ВАСИЛЬЕВИЧ	1906	6/13/1944		
343	Звание неизвестно	ФИЛАТОНКОВ	ИВАН	ПРОКОФЬЕВИЧ		1944		
344	Ст.лейтенант	ФИЛИППОВ	МИХАИЛ	АФАНАСЬЕВИЧ		1943		
345	Рядовой	ФОМЕНКО	СТЕПАН	ДЕНИСОВИЧ		1943		
346	Ст.сержант	ФУРКАЙЛОВ	ИВАН	МИХАЙЛОВИЧ		1943		
347	Рядовой	ХАЙДАРОВ	РАХМАНДЖАН			1943		
348	Рядовой	ХАЛЬМУРАТОВ				1943		
349	Рядовой	ХАНЖИН	ПАВЕЛАНДРЕ	ФЕДОРОВИЧ		1944		
350	Красноармеец	ХОМИН	ВЛАДИМИР	СЕМЕНОВИЧ	1913	1944		
351	Ст.сержант	ХОМОВ	ВАСИЛИЙ	ФЕДОРОВИЧ		3/28/1944		
352	Красноармеец	ХОТИН	АФАНАСИЙ	ФЕДОРОВИЧ		1943		
353	Звание неизвестно	ХОХЛОВ	МИХАИЛ	ИВАНОВИЧ	1910	1944		
354	Красноармеец	ХРАМОВ	МИХАИЛ	ПАВЛОВИЧ	1899	1/4/1944		
355	Красноармеец	ХРОЕВ	АНДРЕЙ	МОИСЕЕВИЧ		1943		
356	Рядовой	ЦЕМЕРОВ	ИВАН	ФЕДОРОВИЧ		1943		
357	Рядовой	ЧЕРВОННЫЙ	ГРИГОРИЙ	ИВАНОВИЧ		1943		
358	Рядовой	ЧЕСНОКОВ	МИХАИЛ	ЕГОРОВИЧ		1943		
359	Рядовой	ЧИЖОВ	ПЕТР	ГРИГОРЬЕВИЧ		1943		
360	Сержант	ЧИКАЛОВ	ЛУКА	ПИМЕНОВИЧ		1943		
361	Красноармеец	ЧИСТЯКОВ	СЕРГЕЙ	ВАСИЛЬЕВИЧ		1944		
362	Рядовой	ЧОПОРОВ	НИКОЛАЙ	ЕВДОКИМОВИЧ		1943		
363	Звание неизвестно	ЧУГУЙ	СТЕПАН	ИВАНОВИЧ	1912	1944		

364	Красноармеец	ЧУЙКОВ	ФЕДОР	ТИМОФЕЕВИЧ		12/26/1943		
365	Красноармеец	ЧУКУРОВ	АЛИП			1943		
366	Красноармеец	ЧУРАНОВ	АЛЕКСАНДР	ФИЛАТОВИЧ	1912	1943		
367	Мл.сержант	ШАБЕЕВ	ГАТЛАТУЛА		1895	4/1/1944		
368	Звание неизвестно	ШАПИРО	ЯКОВ	ИОСИФОВИЧ	1919	1944		
369	Ст.лейтенант	ШАПОРЕВ	АНДРЕЙ	ФИЛИППОВИЧ		1944		
370	Лейтенант	ШАРИПОВ	САЙФУЛЛО			1943		
371	Рядовой	ШАТАЛОВ	ПАВЕЛ	ФЕДОРОВИЧ		1944		
372	Рядовой	ШАХАРОВ	ДЖУМАГУЛ		1905	1943		
373	Рядовой	ШЕВЦОВ	ИВАН	АНДРИАНОВИЧ		1944		
374	Звание неизвестно	ШЕЛУХИН	ВАСИЛИЙ	ВАСИЛЬЕВИЧ		1944		
375	Звание неизвестно	ШЕРСНЕВ	ИВАН	СТЕПАНОВИЧ	1911	1944		
376	Лейтенант	ШИРИНОВ	САЙФУЛЛА		1921	11/2/1943		
377	Рядовой	ШИЛЬНИКОВ	СТЕПАН			4/8/1944		
378	Рядовой	ШИРЯЕВ	ДМИТРИЙ	ИВАНОВИЧ		1943		
379	Красноармеец	ШЛАГОВ	ЕГОР	АЛЕКСЕЕВИЧ	1903	1943		
380	Рядовой	ШМИДОВ	ТИМОФЕЙ	АНУФРИЕВИЧ		1943		
381	Рядовой	ШМЫГАЛЕВ	ВАСИЛИЙ	МАРКОВИЧ	1916	1944		
382	Сержант	ШРАМКО	ГРИГОРИЙ	ИВАНОВИЧ	1918	3/30/1944		
383	Рядовой	ШУХОВ	АЛЕКСАНДР	ДМИТРИЕВИЧ	1900	1943		
384	Рядовой	ЩЕЛЬКОВ	ДМИТРИЙ	ФЕДОРОВИЧ	1921	1944		
385	Ст.сержант	ЩЕРБИНА	ИВАН	КУЗЬМИЧ		1943		
386	Рядовой	ЭНКИН	СТЕПАН	ЕВТИХОВИЧ		1943		
387	Рядовой	ЭРМАТОВ	ПОЗЫЛЬ			1943		
388	Красноармеец	ЮДИН	ДМИТРИЙ	ПЕТРОВИЧ	1922	1943		
389	Красноармеец	ЮКОВ	СТЕПАН	ВАСИЛЬЕВИЧ		1944		
390	Красноармеец	ЮРКОВ	САВВАТИЙ	ТИТОВИЧ				
391	Рядовой	ЮРЬЕВ	НИКОЛАЙ	ФЕДОРОВИЧ	1914			
392	Рядовой	ЮСУПОВ	ИНСАНАТИН		1916	3/26/1944		
393	Сержант	ЮХАЧЕВ	ГЕОРГИЙ	ИГНАТЬЕВИЧ		1943		
394	Красноармеец	ЯКОВИТЫЙ	АНДРЕЙ	СЕМЕНОВИЧ	1924	1944		
395	Лейтенант	ЯКОВЛЕВ	ДМИТРИЙ	НИКОЛАЕВИЧ		1943		
396	Рядовой	ЯКОВЛЕВ	ТИМОФЕЙ	АЛЕКСЕЕВИЧ	1908	1943		
397	Красноармеец	ЯКУБЕНКО	ЛУКА	МАРТЫНОВИЧ		3/28/1944		
398	Звание неизвестно	ЯКУБОВ	ХАЙРУЛЛЕ			1943		
399	Красноармеец	ЯНКИН	ПАРФЕН	ИВАНОВИЧ		1943		
400	Рядовой	ЯРОШЕНКО	НИКОЛАЙ	ДМИТРИЕВИЧ	1925			
401	Рядовой	ЯРОЩУК	АНДРЕЙ	СТЕПАНОВИЧ				